ORGANOGRAMA

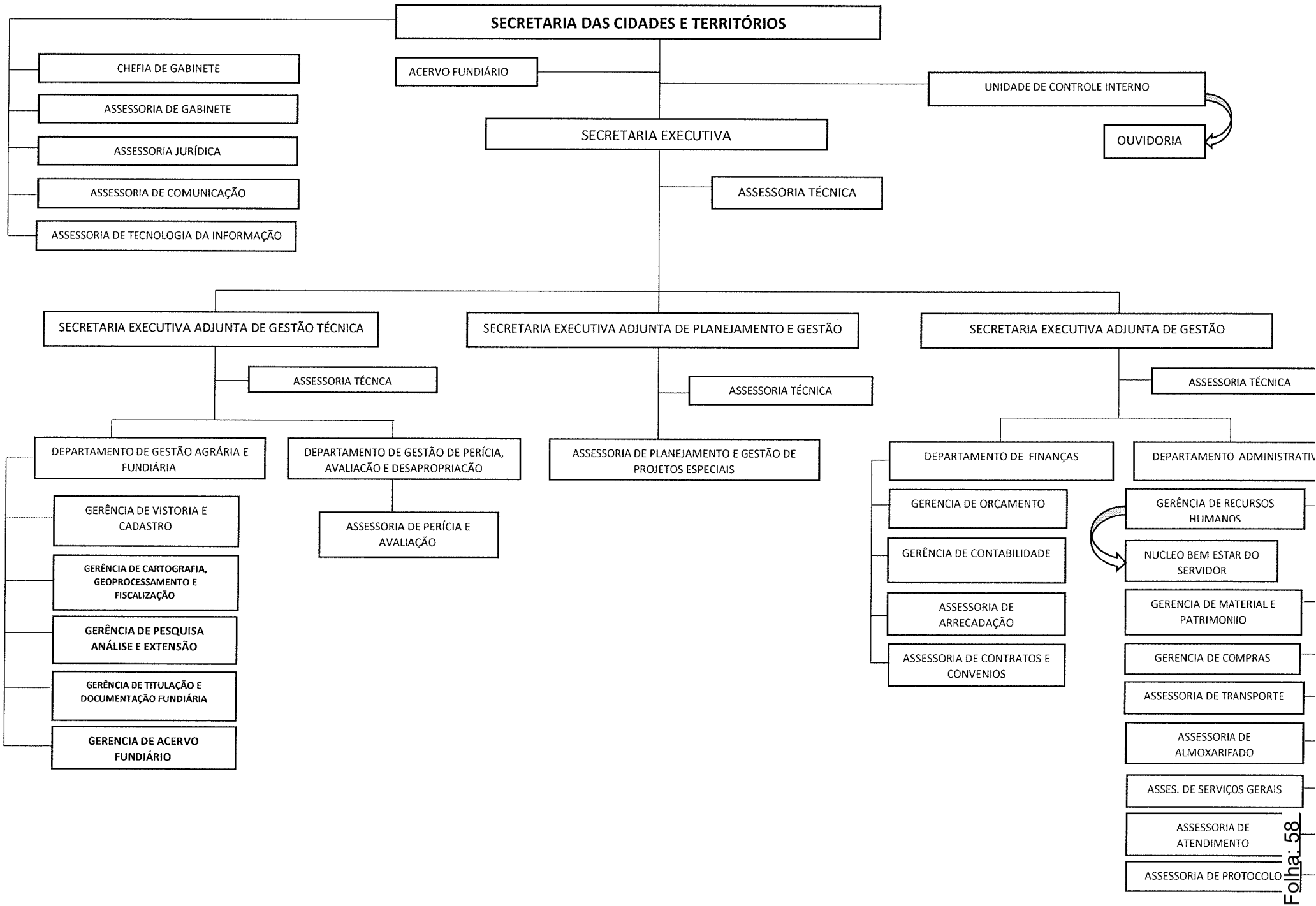

Documento 8B65.7347.B1F4.8843 assinado por: MAISE SALDANHA GARCIA:91716012287 em 13/05/2022 às 14:22 utilizando assinatura por login/senha.